

Programm Festmeile:

Dreschvorführung:

Freitag: 14.00 Uhr, 16.00 Uhr **14**
Samstag: 14.30 Uhr, 16.00 Uhr

Dorfrundgang:

Freitag: 12.00 Uhr, 14.30 Uhr **3**
Samstag: 12.00 Uhr, 15.00 Uhr

Alleinunterhalter Julian Böhme:

Freitag: 11.00 - 18.00 Uhr **2**
15.00 Uhr (Familienshow)

Padberger Spielleute:

Fr. und Sa. 14.00 - 17.00 Uhr

„Blechwärts“ Blasmusik:

Samstag: 14.00 - 17.00 Uhr **3**

Rollstuhlfahrertanz:

Samstag: 15.30 Uhr, 17.00 Uhr

Helikopterrundflüge:

Fr. und Sa.: 10.00 - 18.00 Uhr **(H)**

Programm Kirche:

Eröffnungsgottesdienst:

Freitag: 9.30 Uhr **2**

Oboen-Konzert „Zeitreise durch 750 J. Bontkirchen“:

Fr. und Sa.: 14.00 Uhr, 15.15 Uhr

Geschichtsausstellung:

Fr. und Sa.: 11.00 - 18.00 Uhr

Programm Hauptbühne:

Freitag, 01.05.

11.00 Uhr Frühschoppenkonzert des Musik- und Männergesangsvereins Bontkirchen
13.00 Uhr Offizielle Eröffnung
17.00 Uhr Band „The Tequilas“

Samstag, 02.05.

11.00 Uhr Frühschoppenkonzert des Musik- und Männergesangsvereins Bontkirchen
13.00 Uhr Offizielle Eröffnung
13.30 Uhr Jugendblasorchester Bontkirchen Hoppecke Messinghausen
17.00 Uhr Band „Moskito Live“

Änderungen vorbehalten

BONTKIRCHEN



Bontkiärken

1276 - 2026
01. - 02. Mai 2026

Gefällt meey!

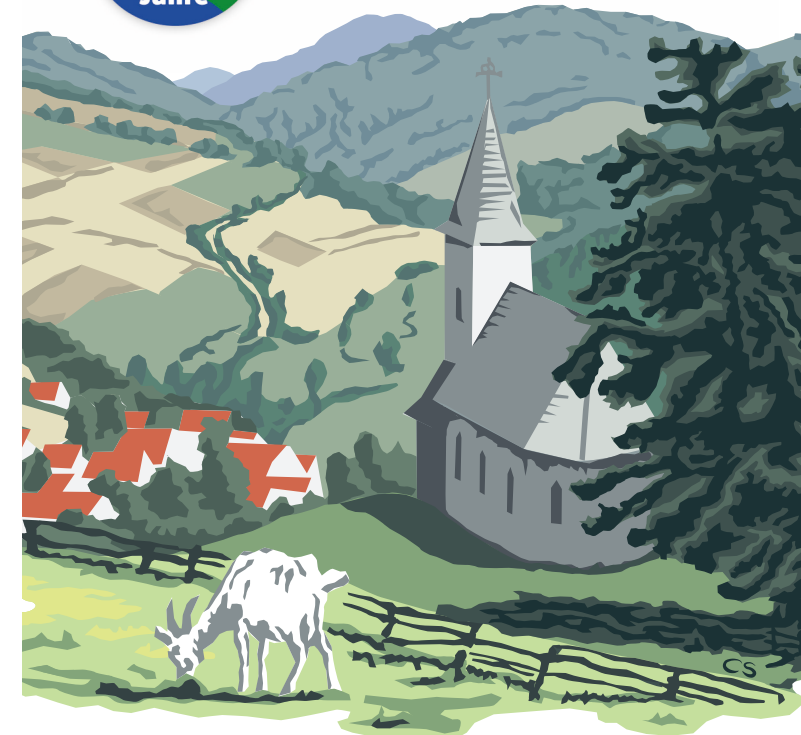

VELTINS

HECKMANN
Wir bauen auf Erfahrung und Vielfalt

**The
Tequilas**

MOSKITO LIVE
Die Band.

750 Jahre Bontkirchen

01. - 02. Mai 2026

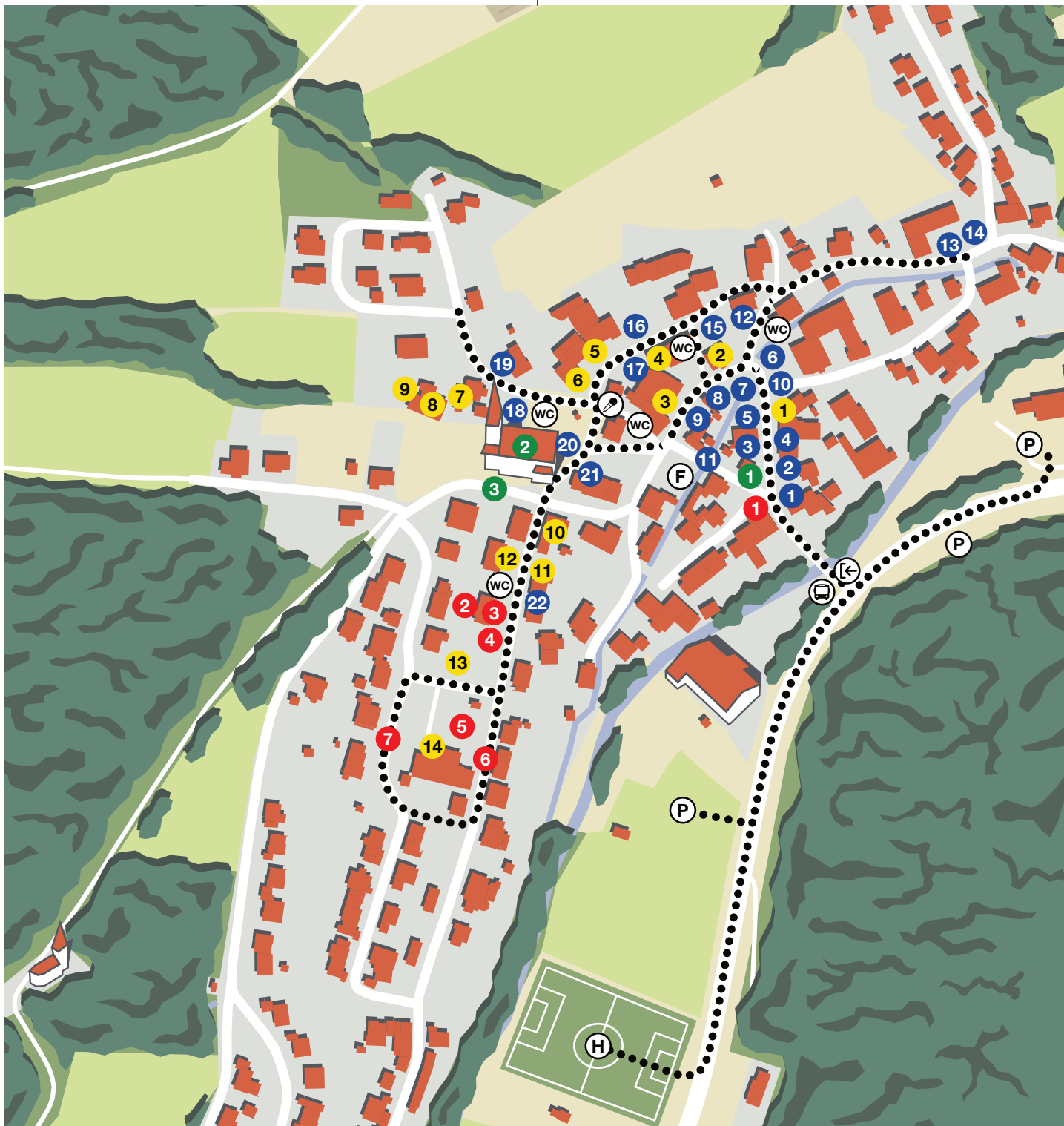

Unterhaltung und Ausstellung:

- | | |
|--------------------------|----------------------------|
| 1 Perlen | 12 Schreinerarbeiten |
| 2 Spritzenwagen | 13 Traktorausstellung |
| 3 Arbeiten aus Holz | 14 Dreschclub Adorf |
| 4 Fotobox | 15 Schmied |
| 5 Historisches Handwerk | 16 Häkelkunst |
| 6 Zimmererhandwerk | 17 Drechsler |
| 7 Holzbrücke | 18 Senf und Liköre |
| 8 Dachdeckerhandwerk | 19 Spinnfrauen |
| 9 Deko aus Beton u. Gips | 20 Gondel |
| 10 Imker | 21 Karten und Geschenke |
| 11 Biathlon-Anlage | 22 Deko aus Holz und Stoff |

Kindermeile - Spiel & Spaß:

- | | |
|-------------------------|------------------------------|
| 1 Kistenklettern | 5 Hüpfburg |
| 2 Kreativstation Kinder | 6 Sprungschanze |
| 3 Glasbläserei | 7 Traditionelle Kinderspiele |
| 4 Umwelt-Mobil | |

Getränke und Kulinarik:

- | | |
|----------------------------|---------------------------------|
| 1 Rund um die Kartoffel | 9 Flammkuchen & Käseplatten |
| 2 Eiswagen | 10 Crepes & Süßes |
| 3 Döner | 11 Sammy's Fisch |
| 4 Kaffee & Kuchen | 12 Veltins Pülleken Bulli |
| 5 Grill- & Pfannengerichte | 13 Brot, Kaffee, Kakao, Waffeln |
| 6 Getränkewagen | 14 Softeis, Popcorn, Getränke |
| 7 Flammflachs | |
| 8 Weindorf | |

Geschichte und Information:

- | | |
|------------------------------------|---------------------------|
| 1 Infostand | 3 Treffpunkt Dorfrundgang |
| 2 Kirche mit Geschichtsausstellung | |

(K) Start der Festmeile

(P) Parkplätze Auto

(F) Parkplätze Fahrrad

(Bus) Bus / Taxi

(H) Hubschrauber

(WC) WC

(🎪) Festbühne